

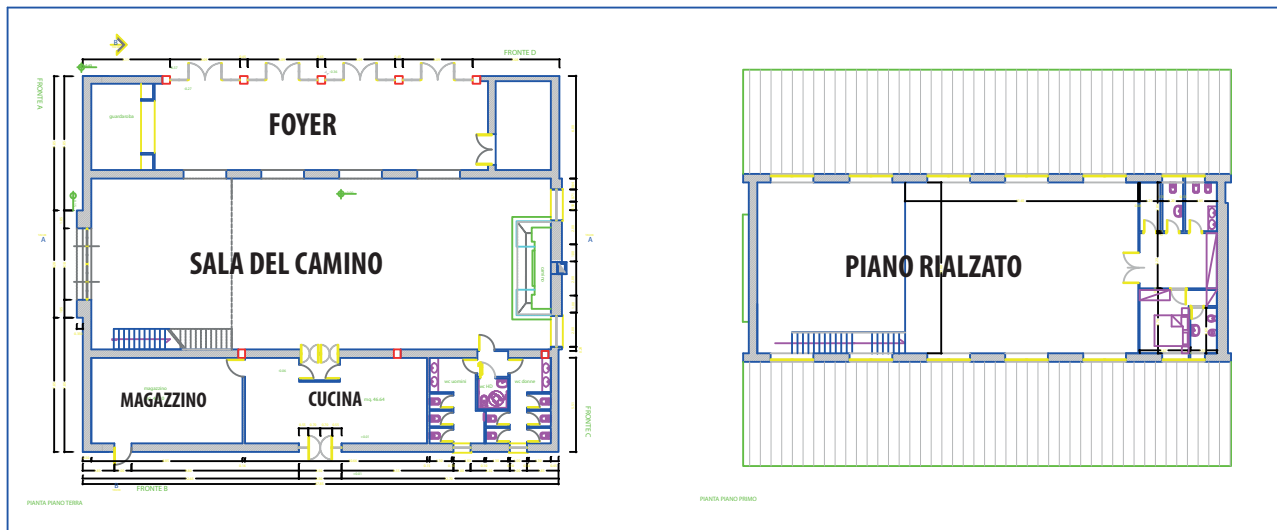

Il Casale del Fagocchiaro



Dependance autonoma dell'intero complesso, separata rispetto alla Sala Nervi perché dotata di ingresso e parcheggio indipendenti, ma distante solo 30 metri dal resto della struttura.

Il Casale, originariamente falegnameria dell'azienda agricola, è arredato in stile rustico-elegante, con pavimento in cotto, travi di legno e ferro battuto ed è dotato di una sala principale con camino, un foyer e un piano rialzato.

Dati Tecnici

- Dimensioni sala del camino: 25x10 mt.
- Dimensioni foyer: 18,60 x 5 mt:
- Dimensioni piano rialzato: 10x13,65 mt.
- Altezza sala: 3,28 mt. nel punto più basso, 8,20 mt nel punto più alto.
- Area espositiva: 250 mq (sala del camino) + 93 mq. (foyer) + 136,48 (piano rialzato)
- Misura porta principale: 3,56 mt x 2,12 mt (possibilità di ospitare all'interno fino a 5 automobili)
- Numero di ingressi: 5
- Luce naturale, oscurabile
- Foyer
- Cucina attrezzata con magazzino
- Guardaroba
- Potenza elettrica disponibile: 250 Kw
- Gruppo elettrogeno
- Possibilità di appendimenti
- Palco mobile
- Accessibilità disabili (solo piano terra)

Capienza

PLATEA sala del camino: capacità massima di 250 persone con platea a battaglione con palco (6mt. x 4)

PLATEA foyer: 50 pax

PLATEA piano rialzato: 100 pax con palco 3x2m

BANCHETTO

1. Sala del camino tavoli da 10 pax solo tavoli: 180 pax
2. Sala del camino tavoli da 10 pax + palco 6 x4 m: 130 pax
3. Foyer tavoli da 10 pax solo tavoli: 50 pax
4. Piano rialzato solo tavoli: 12 tavoli da 10 pax: 120 pax
5. Sala del camino buffet + tavoli da 10 pax senza palco: 140 pax
6. Sala del camino buffet + tavoli da 10 pax + palco 6x4 m: 100 pax
7. Piano rialzato: buffet + tavoli da 10 pax: 70 pax

Tutti gli spazi hanno luce naturale, aria condizionata e impianto di riscaldamento.

Il Casale dispone infine di servizi interni autonomi e di una cucina industriale ben attrezzata.

Si affaccia su un ampio giardino, con portico e forno a legna, utilizzabile per l'angolo degli aperitivi/antipasti o per cene a buffet con angoli tipici.